PIANTA
SCALA 1:25

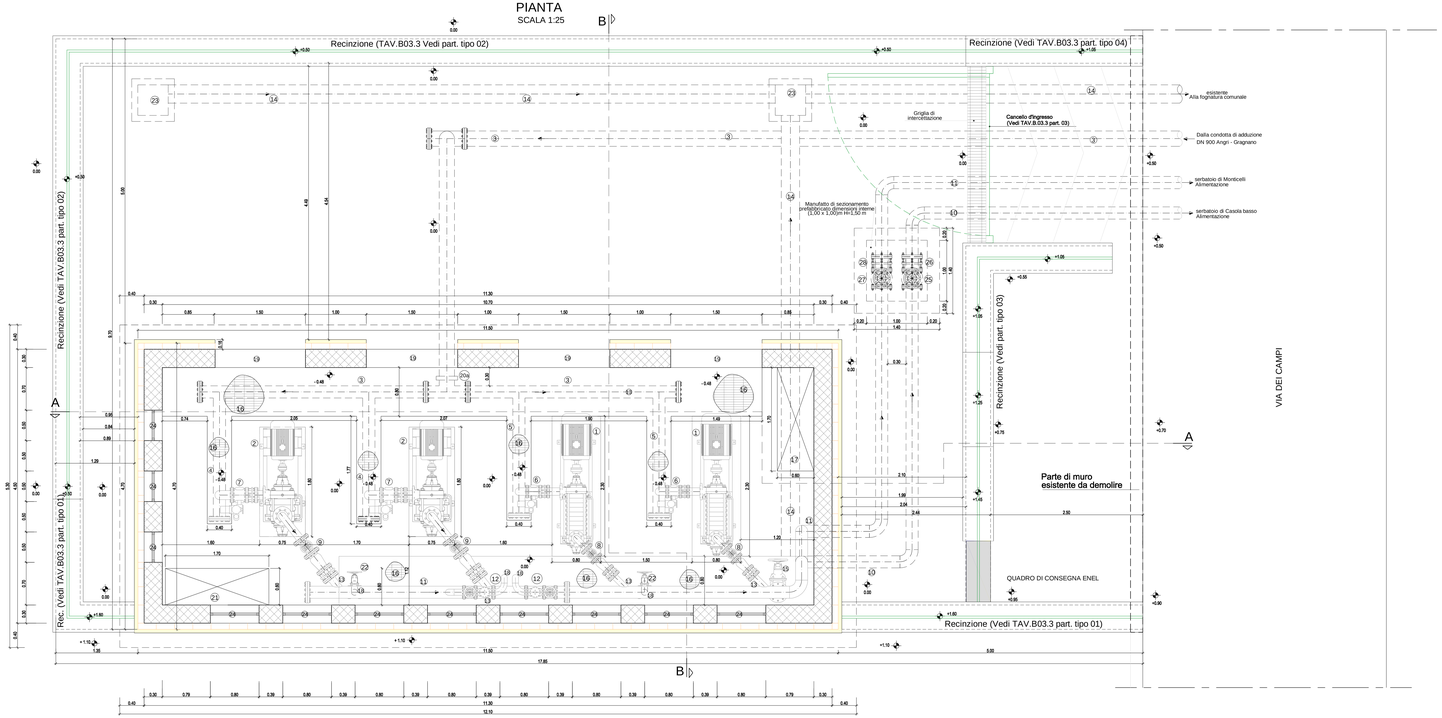

LEGENDA INTERVENTI IDRAULICI DI PROGETTO	
1	ELETTROPOMPE DI SOLLEVAMENTO PER ALIMENTAZIONE SERBATOIO CASOLA BASSO
2	ELETTROPOMPE DI SOLLEVAMENTO PER ALIMENTAZIONE SERBATOIO MONTICELLI
3	CONDOTTA DI PRESA DN 250 ACCIAIO DALL'ADDUTTORE PRINCIPALE ANGRI - GRAGNANO
4	CONDOTTA DI ASPIRAZIONE DN 200 ACCIAIO PER ELETTROPOMPE SOLLEVAMENTO MONTICELLI
5	CONDOTTA DI ASPIRAZIONE DN 200 ACCIAIO PER ELETTROPOMPE SOLLEVAMENTO CASOLA BASSO
6	SARACINESCA MOTORIZZATA DN 125 PN 10 ASSERVITA A TELECONTROLLO E GIUNTO DI SMONTAGGIO
7	SARACINESCA MOTORIZZATA DN 150 PN 10 ASSERVITA A TELECONTROLLO E GIUNTO DI SMONTAGGIO
8	SARACINESCA DN 100 PN 25 - VALVOLA DI RITEGNO - GIUNTO DI SMONTAGGIO
9	SARACINESCA DN 125 PN 25 - VALVOLA DI RITEGNO - GIUNTO DI SMONTAGGIO
10	CONDOTTA DI MANDATA GENERALE DN 200 ACCIAIO PER ALIMENTAZIONE SERBATOIO CASOLA BASSO
11	CONDOTTA DI MANDATA GENERALE DN 200 ACCIAIO PER ALIMENTAZIONE SERBATOIO MONTICELLI
12	VALVOLA DI SFIORO DELLA PRESSIONE DN 100 PN 25 - SARACINESCA DI SEZIONAMENTO DN 100 PN 25
13	MISURATORE DI PRESSIONE ASSERVITO A TELECONTROLLO
14	CONDOTTA DI SCARICO DN 300
15	SARACINESCA A CORPO PIATTO DN 200 PN 25
16	GRIGLIATO ELETTROSALDATO ZINCATO BORDATO MAGLIA 15x76 mm - INTERASSE PIATTO PORTANTE 15 mm - PIATTO PORTANTE 60x3 mm - CLASSE 3 - LUCE max = 610 mm - PESO COMPRESO ZINCATURA E BORDATURA 85,4 kg/mq (parametrica)
17	QUADRI ELETTRICI IN ARMADIO DI VETRORESINA
18	CONDOTTA DI SCARICO DN 100
19	PORTA DI ACCESSO IN ACCIAIO ZINCATO (2,00 X 1,50 m)
20a	GIUNTO DIELETTRICO DN 250 PN 10
20b	GIUNTO DIELETTRICO DN 200 PN 25
21	ARMADIO IMPIANTO DI PROTEZIONE CATODICA
22	SARACINESCA DN 100 PN 25
23	POZZETTO DI SCARICO (ALLA FOGNATURA COMUNALE ESISTENTE)
24	RIFIESI IN ALLUMINIO 50x80 INTERNO BIANCO/ESTERNO VERDE RAL 6005 (VERDE MUSCHIO) CON COMANDO DI APERTURA DAL BASSO BASCULANTE
25	SARACINESCA DN 200 PN 25
26	GINTO DI SMONTAGGIO DN 200 PN 25
27	SARACINESCA DN 200 PN 25
28	GINTO DI SMONTAGGIO DN 200 PN 25

PARTICOLARE A
COPERTURA
SCALA 1:25

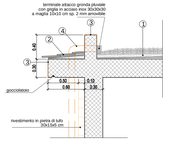

LEGENDA interventi da eseguirsi:

1. - Impermeabilizzazione copertura
impermeabilizzazione eseguita mediante:
1.1 applicazione a fiamma di una doppia membrana in cartoniitro bitumato (max. 10 mm)
1.2 realizzazione di pendenza alleggerito con argilla espansa (max. 10 cm)
1.3 applicazione a fiamma di una doppia membrana in cartoniitro bitumato (max. 10 mm)
1.4 resina tipo "THORO'SEAL FX 110" della BASF o equivalente (max. 5 mm)
1.5 pavimento in cotto di cantine (max. 5 cm)
1.6 ghiaia (max. 10 cm)

2. - Impermeabilizzazione aggetto
impermeabilizzazione aggetto mediante:
2.1 applicazione a fiamma di una doppia membrana in cartoniitro bitumato (max. 10 mm)
2.2 realizzazione di pendenza alleggerito con argilla espansa (max. 10 cm)
2.3 applicazione a fiamma di una doppia membrana in cartoniitro bitumato (max. 10 mm)
2.4 resina tipo "THORO'SEAL FX 110" della BASF o equivalente (max. 5 mm)
2.5 mattonelle di pavimento
2.6 sotto di ardesia sp. 2 cm (I=30 cm)

3. - Lattoneria
Realizzazione di scossaline in rame, sp.= 8/10 mm
Pluviale in rame
Piccole in rame DN80, sp.= 8/10 mm

PARTICOLARE B
IMPERMEABILIZZAZIONE INTERRATA
SCALA 1:10

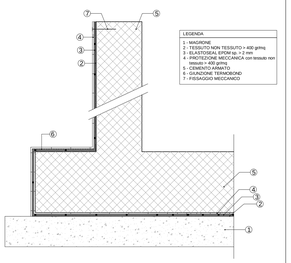

SEZIONE A - A
SCALA 1:25

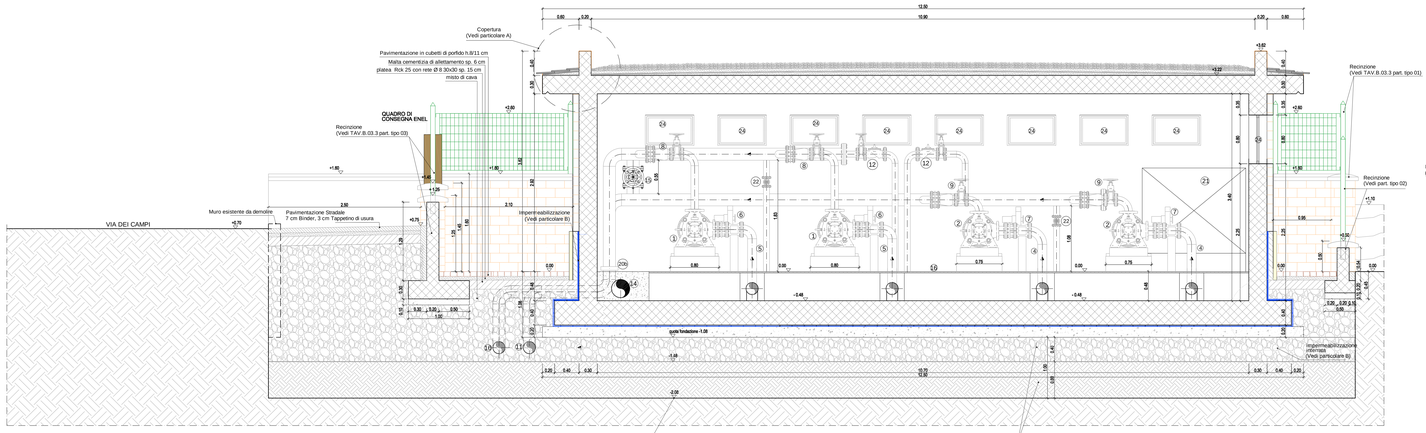

SEZIONE B -B
SCALA 1:25

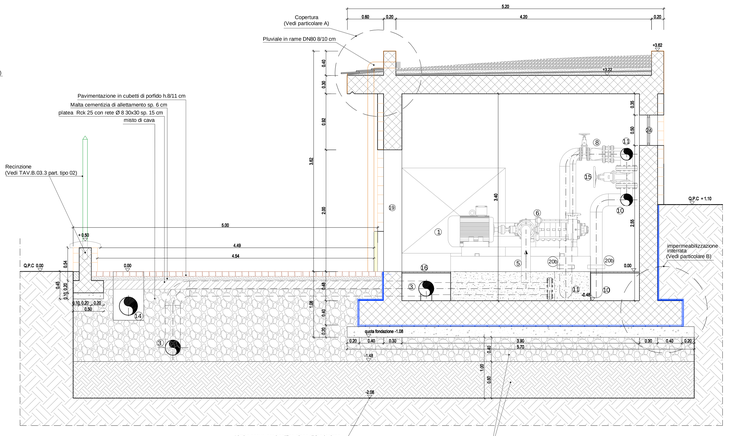

REGIONE CAMPANIA
Acqua Campania S.p.A.

RISTRUTTURAZIONE FUNZIONALE DELL'ACQUEDOTTO CAMPANO SISTEMA DI ALIMENTAZIONE DELLA PENISOLA SORRENTINA E DELL'ISOLA DI CAPRI

RIFUNZIONALIZZAZIONE DEL SISTEMA DI ADDUZIONE DA ANGRI A GRAGNANO E ALIMENTAZIONE DEI COMUNI DI CASOLA DI NAPOLI E GRAGNANO

PROGETTO ESECUTIVO

Il Progettista | Il Responsabile del Procedimento | Il Concessionario

Revisione	Data	Descrizione	Redatto	Controllato	Approvato
5	Marzo 2014	AGGIORNAMENTO PER NUOVO ACCORDO BONARIO	V.A.	M.S.	A.P.
4	Dicembre 2013	AGGIORNAMENTO PER VARIAZIONE CONSEGNA ENEL	V.A.	M.S.	A.P.
3	Maggio 2013	AGGIORNAMENTO PER ACCORDO BONARIO	V.A.	M.S.	A.P.
2	Ottobre 2012	EMISSIONE PER APPROVAZIONE	V.A.	G.F.	A.P.

TITOLO -

NUOVA CENTRALE DI SOLLEVAMENTO
VIA DEI CAMPI - INTERVENTI DI PROGETTO:
PIANTA E SEZIONI

Progettazione:
STIGE ENGINEERING
Geoingegneria
Ing. Antonio Pecoraro
Codice Commessa: 4CGP1210002
File:

Allegato
N° TAV.B.03.1

Revisione: 5
Scala: 1:25

Consorzio stabile(s) di ecosia proprietà. Si fa divieto a chiunque di riprodurlo o renderlo noto ad altri senza nostra autorizzazione